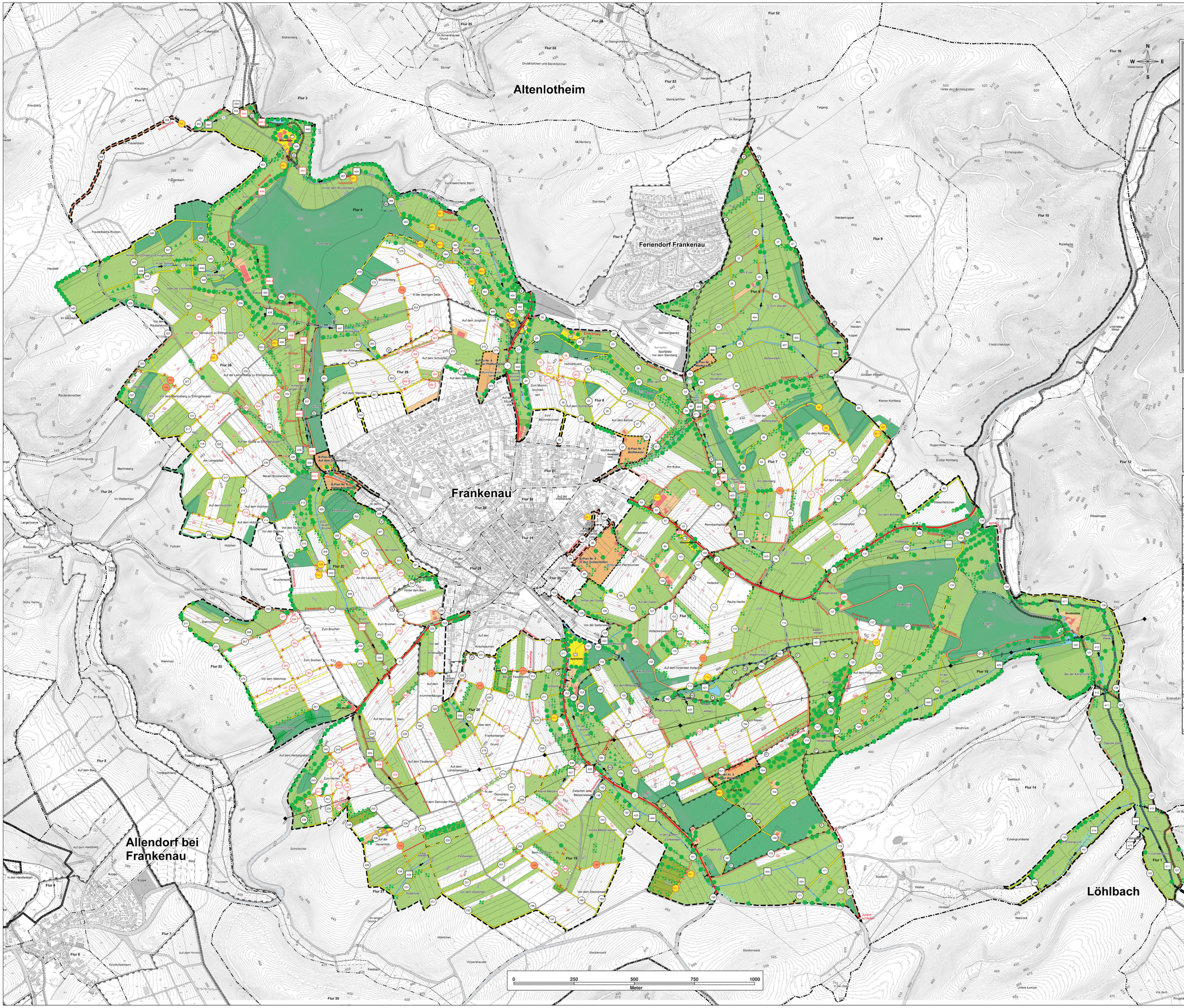

HESSEN

Legende zur Karte *zur Änderung* des Wege- und Gewässerplans mit landschaftspflegerischem Begleitplan

Gegenstand der Planfeststellung/Plangenehmigung

Neue und geänderte Anlagen und Maßnahmen (gelb hinterlegte rote Nr.),
Aufhebung von Festsetzungen (orange hinterlegte rote Nr.),
neue und geänderte landeskulturelle Anlagen und Maßnahmen

Der **Umfang der Planfeststellung/Plangenehmigung** ergibt sich aus der Karte in Verbindung mit dem Verzeichnis der Festsetzungen (Teil B des Textteiles zum Plan nach § 41 FlurbG)

unverändert vorhanden | geplant

Anlagen und Maßnahmen der Verkehrserschließung

- Bahnanlage
- Straße
- schwer befestigte Wege
  - As – Asphaltweg
  - Be – Betonweg
  - HGTD – hydr. gebund., Tragdeckschicht
  - P – Pflasterweg (Betonverbände)
  - R – Rasengitter-verbundsteinweg
  - R (s) – Rasengitter (Sauerweg)
- Schotterwege
  - Sch – Schotterweg
- unbefestigte Wege
- Änderung der Befestigungsart (hier geplante Befestigung in Asphalt auf vorhandenem Schotterweg)
- Wegeseitengraben
- Pflastermulde
- Zufahrt zu öffentlichen Straßen
- P – Parkplatz
- 41 – Nummer der Verkehrserschließungsanlage

Anlagen und Maßnahmen der Wasserwirtschaft

- Fließende Gewässer
- Versickerungsmulde
- Rohrleitung
- ? – Wasseraufnahme
- Stehende Gewässer
  - E - Erd- und Sickerteiche
  - R - Rückhaltebecken
  - T - Teich (z.B. Feuerlöschteich)
- 402 – Nummer des Gewässers
- 410 – Nummer des Gewässers

unverändert vorhanden | geplant

Bauwerke

- Verkehrswegebrücke/Brücke
- Durchlass
- Sohlenbauwerk/Wehr
- Einlaufbauwerk
- 510 – Nummer des Bauwerkes

Anlagen und Maßnahmen der Landeskultur

- BD - Bedarfsdränung
- R - Rekultivierung
- Viehtränke

Anlagen und Maßnahmen der Landschaftsgestaltung

- Obstbäume/Streuobst
- Laubbaum/Nadelbaum
- Feldgehölz, Hecke, Sträucher oder andere Pflanzung
- Feuchtbiotop / Saumbiotop – Sonstige (z.B. Feuchtbiotop oder Saumbiotop)
- 602 – Nummer der landschaftsgestaltenden Anlage

Anlagen und Maßnahmen der Dorferneuerung, sonstige Anlagen und Maßnahmen

- Maßnahme / Fläche – gemeinschaftliche Anlage (z.B. Wasserbecken)
- Stützmauer
- Aufschüttung/Abgrabung
- 801 – Nummer der sonstigen Anlage

Einziehung von Anlagen
(z.B. Bewirtung)

- 140 – z.B. unbefestigter Weg

Begrenzung der Anlage/Maßnahme

- Beginn / Ende

Nachrichtliche Darstellungen

unverändert vorhanden | geplant

Grenzen

- Grenze des Flurbereinigungsgebietes
- Gemeindegrenze
- Gemarkungsgrenze

Bauflächen und Vorhaben im Außenbereich (§ 35 BauGB)

- Bauflächen, ggf. mit Beischrift

Flächen für den Gemeinbedarf, Ver- und Entsorgungsanlagen und öffentliche Grünflächen z.B.:

- Abwasser/Nutzwasser
- Friedhof/Dauerkleingärten
- Schutzhütte/Sportplatz

Land- und forstwirtschaftliche Flächen

- Ga – A – Garten/Land/Acker
- Gr – Grünland
- H – Wald, Holzung, bzw., Aufforstung
- Wg – Wg – Weingarten
- Nutzungsgrenze

Flächen ohne Gestaltungsmaßnahmen

- z.B. Ufersandstreifen, sowei nicht Gegenstand der Planfeststellung

Hauptversorgungs- und -entsorgungsleitungen

- 110 kV – oberirdische Leitung
- Ü – mit Masteinzelnen
- U – unterirdische Leitungen (soweit überörtlich/fernverkehrsrel.)
- 110 kV – Hochspannungsleitung
- G – Gas
- W – Gas/Wasserleitung

Schutzgebiete und geschützte Denkmale

- N – Naturschutzgebiet
- V – FFH-/Vogelschutzgebiet
- LB – Landschaftsschutzgebiet/ geschützter Landschaftsbestandteil
- B – Biotop (gem. § 30 BNatSchG nach HENatG)
- ND – Naturdenkmal Kulturdenkmal
- W – Wasserschutzgebiet Zone I, II, III
- Ü – Überschwemmungsgebiet

Sonstige Darstellungen

- Änderung der Bearbeitungsrichtung (z.B. bodenbelg parallel)
- Bedingungsgrenze
- Hochpunkt
- Tiefpunkt

C – Meliorationskalkung

Nutzungsarten Aufwuchs

- Feldgehoelz
- Gartenland
- Gruenland
- Hecke
- Hecke_Baeume
- Holzung
- Streuobstwiese
- Unland

Projektkulisse Naturpark

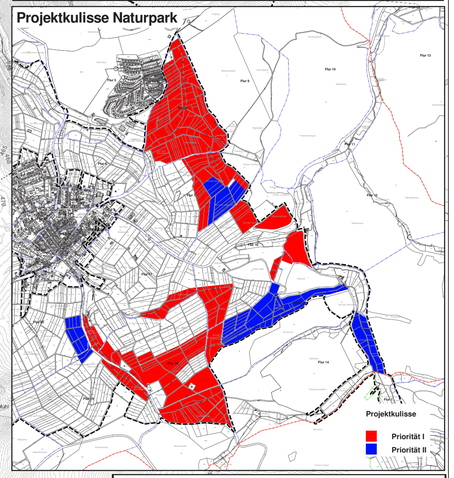

Amt für Bodenmanagement Korbach
Medebacher Landstraße 27
34497 Korbach

HESSEN

Flurbereinigungsverfahren
Frankenau-Naturpark I - VF 2005

Karte zur 1. Änderung des Wege- und Gewässerplans mit landschaftspflegerischem Begleitplan

Maßstab: 1: 5.000

Aufgestellt:
Korbach, den 31.01.2019

Verfahrensleiter:

(Frese)

Planfestgestellt /
Plangenehmigung: