

UF 1833 Beselich- Heckholzhausen B49

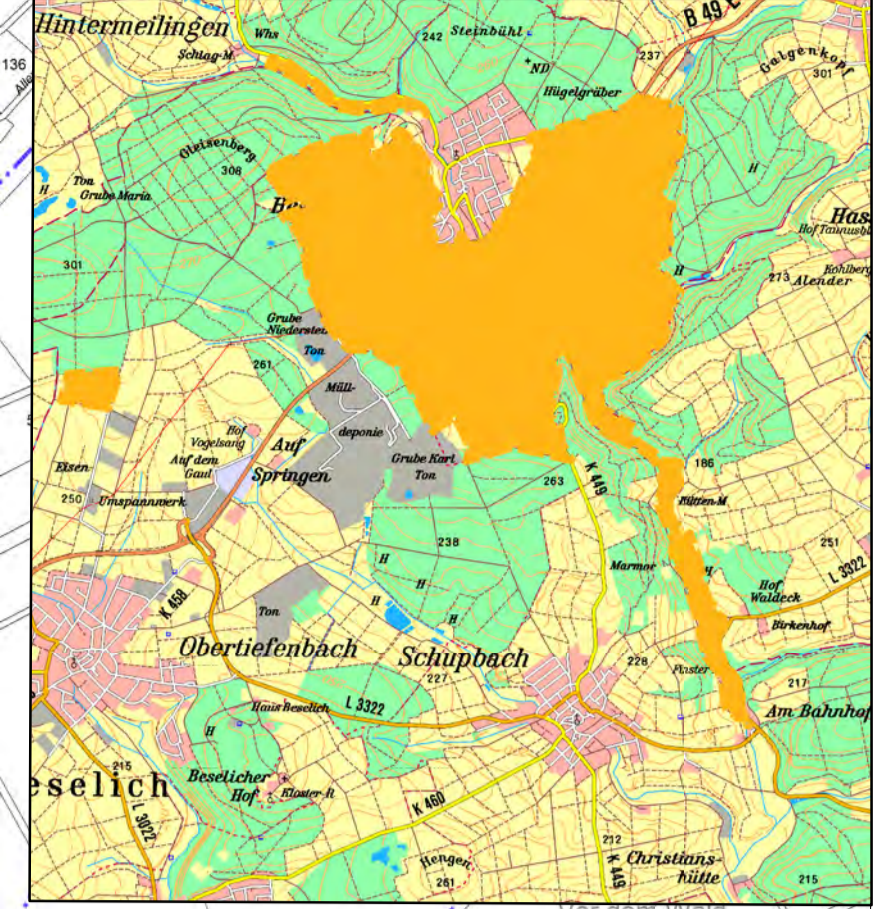
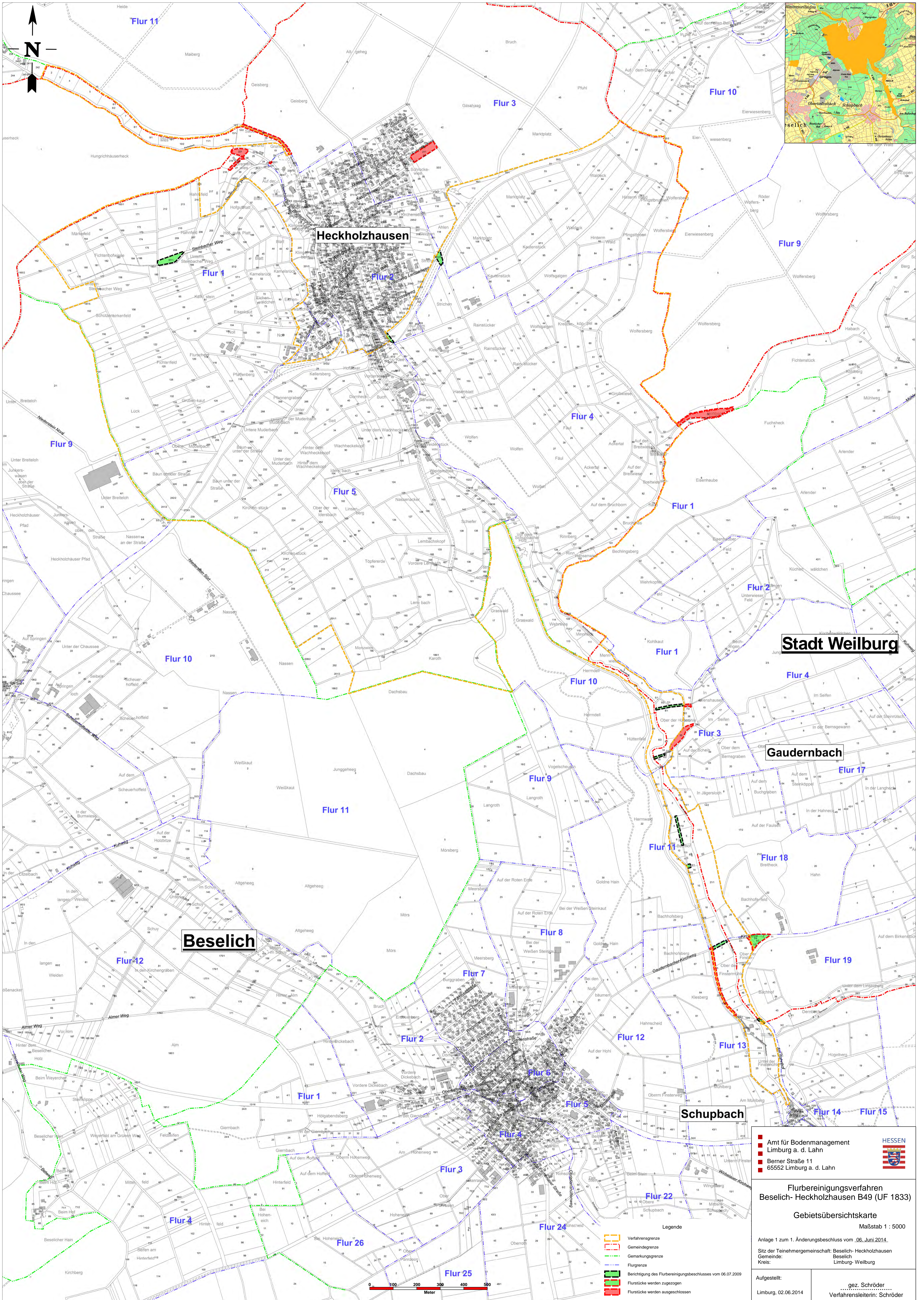

Stadt Weilburg

Gaudernbach

Beselich

Schupbach

| | |
|--|--|
| <ul style="list-style-type: none"> ■ Amt für Bodenmanagement ■ Limburg a. d. Lahn ■ Berner Straße 11 ■ 65552 Limburg a. d. Lahn |  <p>HESSEN</p> |
| <p>Flurbereinungsverfahren Beselich- Heckholzhausen B49 (UF 1833)</p> <p>Gebietsübersichtskarte</p> <p>Maßstab 1 : 5000</p> <p>Anlage 1 zum 1. Änderungsbeschluss vom 06. Juni 2014</p> <p>Sitz der Teilnbergemeinschaft: Beselich- Heckholzhausen</p> <p>Gemeinde: Beselich</p> <p>Kreis: Limburg- Weilburg</p> | |
| <p>Legende</p> <ul style="list-style-type: none"> — Verfahrnsgrnzt — Gmndsgnzt — Gmktngsgnzt — Flurgnzt ■ Brrchtgng d. Flurbrrnngsbschl. vom 06.07.2009 ■ Flurstcke wrdn zugezogen ■ Flurstcke wrdn gusschlssen | |
| <p>Aufgestellt: gez. Schröder</p> <p>Limburg, 02.06.2014 Verfahrenslertn: Schröder</p> | |