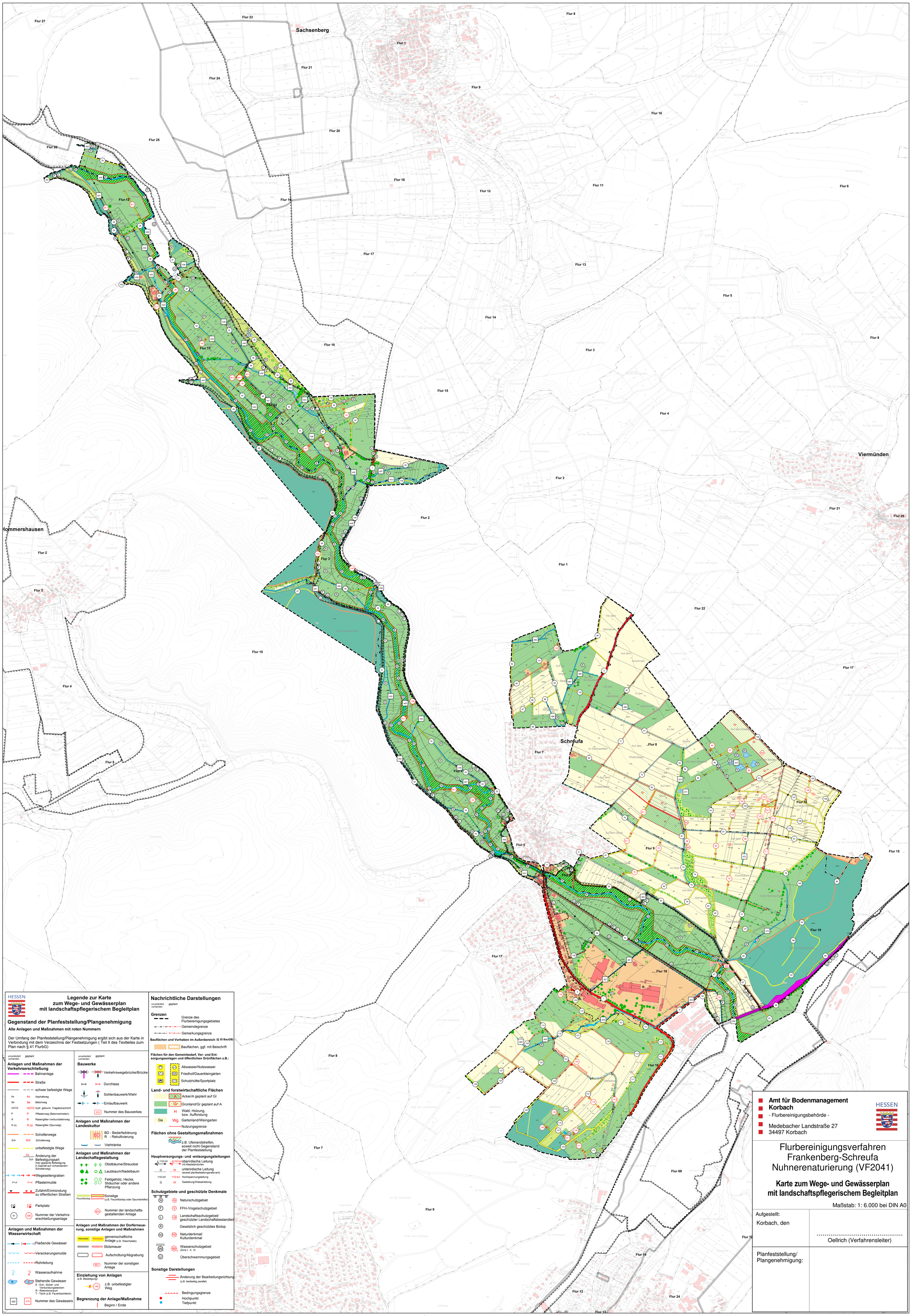

HESSEN

Legende zur Karte zum Wege- und Gewässerplan mit landschaftspflegerischem Begleitplan

Gegenstand der Planfeststellung/Plangenehmigung

Alle Anlagen und Maßnahmen mit roten Nummern

Der Umfang der Planfeststellung/Plangenehmigung ergibt sich aus der Karte in Verbindung mit dem Verzeichnis der Festsetzungen (Teil II des Textteiles zum Plan nach § 41 FlurbG)

unverändert vorhanden — geplant

Anlagen und Maßnahmen der Verkehrserschließung

- Bahnanlage
- Straße
- schwer befestigte Wege
- As — Asphaltweg
- Be — Betonweg
- HGTD — hydr. gebund. Tragdeckschicht
- P — Pflasterweg (Betonwerkstein)
- R — Rasengitter-/verbundsteinweg
- R (s) — Rasengitter (Spurweg)
- Schotterwege
- Sch — Schotterweg
- unbefestigte Wege
- As / Sch — Änderung der Befestigungsart (hier geplante Befestigung in Asphalt auf vorhandenem Schotterweg)
- Wegeseitengraben
- Pflastermulde
- Zufahrt/Einmündung zu öffentlichen Straßen
- Parkplatz
- 41 — Nummer der Verkehrserschließungsanlage

Anlagen und Maßnahmen der Wasserwirtschaft

- Fließende Gewässer
- Versickerungsmulde
- Rohrleitung
- Wasseraufnahme
- R / E — Stehende Gewässer
  E - Erd-, Sicker- und Verdunstungsbecken
  R - Retentionsraum
  T - Teich (z.B. Feuerlöschteich)
- 402 / 410 — Nummer des Gewässers

unverändert vorhanden — geplant

Bauwerke

- Verkehrswegebrücke/Brücke
- Durchlass
- Sohlenbauwerk/Wehr
- Einlaufbauwerk
- 510 — Nummer des Bauwerkes

Anlagen und Maßnahmen der Landeskultur

- BD — BD - Bedarfsdränung, R - Rekultivierung
- Viehtränke

Anlagen und Maßnahmen der Landschaftsgestaltung

- Obstbäume/Streuobst
- Laubbaum/Nadelbaum
- Feldgehölz, Hecke, Sträucher oder andere Pflanzung
- Feuchtbiotop / Saumstreifen — Sonstige (z.B. Feuchtbiotop oder Saumstreifen)
- 602 — Nummer der landschaftsgestaltenden Anlage

Anlagen und Maßnahmen der Dorferneuerung, sonstige Anlagen und Maßnahmen

- Waschplatz — gemeinschaftliche Anlage (z.B. Waschplatz)
- Stützmauer
- Aufschüttung/Abgrabung
- 801 — Nummer der sonstigen Anlage

Einziehung von Anlagen

(z.B. Beseitigung)

- 140 — z.B. unbefestigter Weg

Begrenzung der Anlage/Maßnahme

- Beginn / Ende

Nachrichtliche Darstellungen

unverändert vorhanden — geplant

Grenzen

- Grenze des Flurbereinigungsgebietes
- Gemeindegrenze
- Gemarkungsgrenze

Bauflächen und Vorhaben im Außenbereich (§ 35 BauGB)

- Bauflächen, ggf. mit Beischrift

Flächen für den Gemeinbedarf, Ver- und Entsorgungsanlagen und öffentlichen Grünflächen z.B.:

- Abwasser/Nutzwasser
- Friedhof/Dauerkleingärten
- Schutzhütte/Sportplatz

Land- und forstwirtschaftliche Flächen

- A — Acker/A geplant auf Gr
- Gr — Grünland/Gr geplant auf A
- H — Wald, Holzung, bzw. Aufforstung
- Ga / Wg — Gartenland/Weingarten
- Nutzungsgrenze

Flächen ohne Gestaltungsmaßnahmen

- Ü — z.B. Uferrandstreifen, soweit nicht Gegenstand der Planfeststellung

Hauptversorgungs- und -entsorgungsleitungen

- 110 kV — oberirdische Leitung mit Mastsandorten
- G / W — unterirdische Leitung (soweit planfeststellungsrelevant)
- 110 kV — Hochspannungsleitung
- G / W — Gasleitung/Wasserleitung

Schutzgebiete und geschützte Denkmale

- N — Naturschutzgebiet
- F / V — FFH-/Vogelschutzgebiet
- L / LB — Landschaftsschutzgebiet/ geschützter Landschaftsbestandteil
- B — Gesetzlich geschütztes Biotop
- ND / KD — Naturdenkmal/ Kulturdenkmal
- W / W_1 — Wasserschutzgebiet Zone I, II, III
- Ü — Überschwemmungsgebiet

Sonstige Darstellungen

- Änderung der Bearbeitungsrichtung (z.B. beidseitig parallel)
- Bedingungsgrenze
- Hochpunkt
- Tiefpunkt

Amt für Bodenmanagement Korbach
- Flurbereinigungsbehörde -

Medebacher Landstraße 27
34497 Korbach

HESSEN

Flurbereinigungsverfahren Frankenberg-Schreufa Nuhnerenaturierung (VF2041)

Karte zum Wege- und Gewässerplan mit landschaftspflegerischem Begleitplan

Maßstab: 1: 6.000 bei DIN A0

Aufgestellt:
Korbach, den

.....
Oellrich (Verfahrensleiter)

Planfeststellung/
Plangenehmigung: