F 1941 Aarbergen- Michelbach

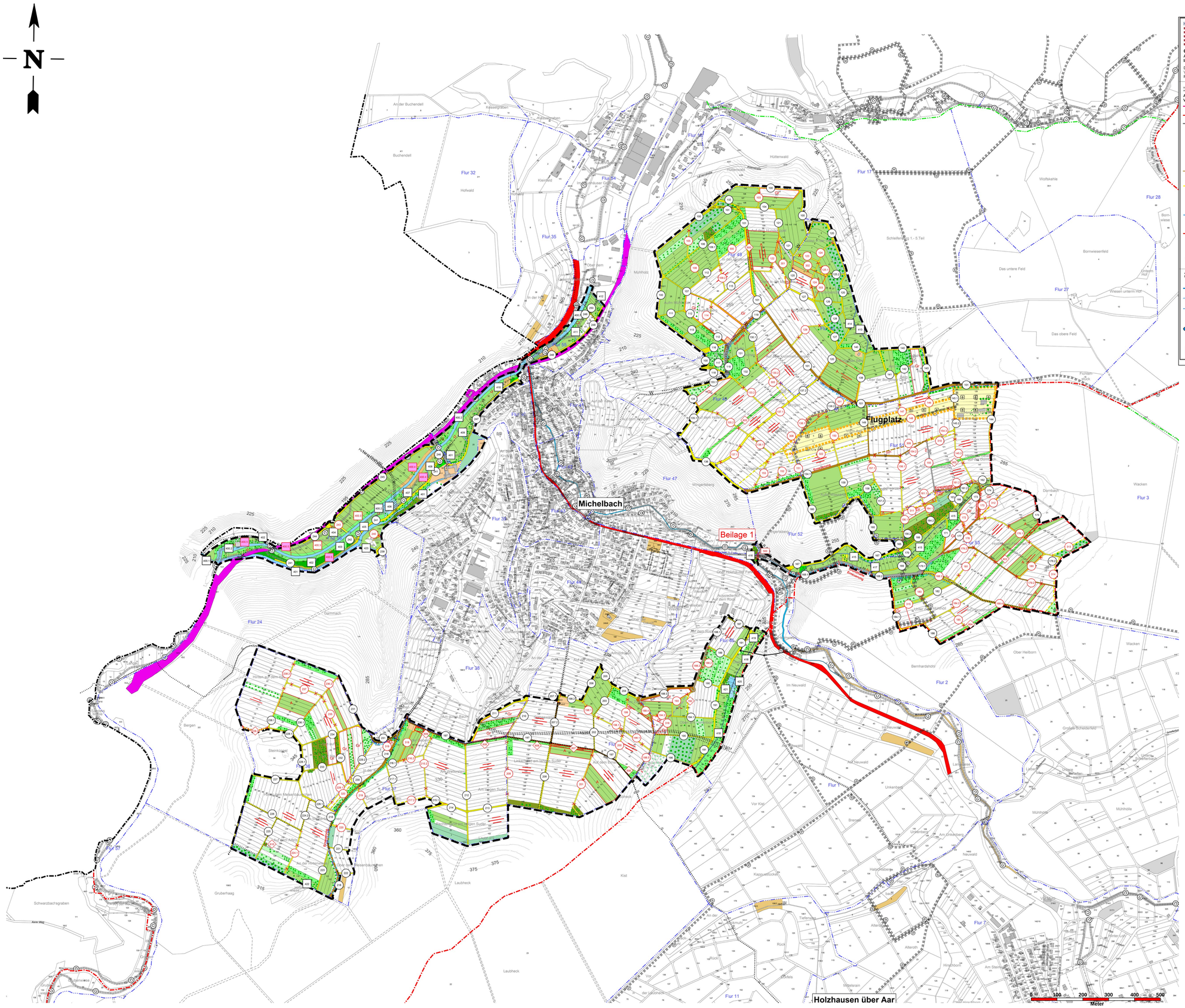

HESSEN

Legende zur Karte zum Wege- und Gewässerplan mit landschaftspflegerischem Begleitplan

Gegenstand der Planfeststellung/Plangenehmigung

Alle Anlagen und Maßnahmen mit roten Nummern, landeskulturelle Anlagen und Maßnahmen

Der **Umfang der Planfeststellung/Plangenehmigung** ergibt sich aus der Karte in Verbindung mit dem Verzeichnis der Festsetzungen (Teil II des Textteiles zum Plan nach § 41 FlurbG)

unverändert vorhanden | geplant

Anlagen und Maßnahmen der Verkehrserschließung

- Bahnanlage
- Straße
- schwer befestigte Wege
- As Asphaltweg
- Bw Betonweg
- HGTD hydr. gebund. Tragdeckschicht
- P Pflasterweg (Betonwerksteine)
- R Rasengitter (verbundsteinweg)
- R (s) Rasengitter (Spurweg)
- Schotterwege
- Sch Schotterweg
- unbefestigte Wege
- Änderung der Befestigungsart (hier gegliederte Befestigung in Asphalt auf vorhandenem Schotterweg)
- Wegeseitengraben
- Pflastermulde
- Zufahrt zu öffentlichen Straßen
- P Parkplatz
- 41 D09 Nummer der Verkehrserschließungsanlage

Anlagen und Maßnahmen der Wasserwirtschaft

- Fließende Gewässer
- Versickerungsmulde
- Rohrleitung
- ? Wasseraufnahme
- Stehende Gewässer
  E - Erd- und Sickerbecken
  R - Retentionsraum
  T - Teich (z.B. Feuerlöschteich)
- 402 410 Nummer des Gewässers

unverändert vorhanden | geplant

Bauwerke

- Verkehrswegebrücke/Brücke
- Durchlass
- Schleusenbauwerk/Wehr
- Einlaufbauwerk
- 510 Nummer des Bauwerkes

Anlagen und Maßnahmen der Landeskultur

- BD BD - Bedarfsdränung
  R - Rekultivierung
- Viehtränke

Anlagen und Maßnahmen der Landschaftsgestaltung

- Obstbäume/Streuobst
- Laubbaum/Nadelbaum
- Feldgehölz, Hecke, Sträucher oder andere Pflanzung
- Feuchtbiotop / Saumstreifen Sonstige (z.B. Feuchtbiotop oder Saumstreifen)
- 600 Nummer der landschaftsgestaltenden Anlage

Anlagen und Maßnahmen der Dorferneuerung, sonstige Anlagen und Maßnahmen

- Weiler/Ortsteil / Cross-Country gemeinschaftliche Anlage (z.B. Weiler/Ortsteil)
- Stützmauer
- Aufschüttung/Abgrabung
- BD1 Nummer der sonstigen Anlage

Einziehung von Anlagen

(z.B. Bewirtschaftungsweg)

- z.B. unbefestigter Weg

Begrenzung der Anlage/Maßnahme

- Beginn / Ende

Nachrichtliche Darstellungen

unverändert vorhanden | geplant

Grenzen

- Grenze des Flurbereinigungsgebietes
- Gemeindegrenze
- Gemarkungsgrenze

Baufläche und Vorhaben im Außenbereich (§ 35 BauGB)

- Bauflächen, ggf. mit Beischrift

Flächen für den Gemeinbedarf, Ver- und Entsorgungsanlagen und öffentliche Grünflächen z.B.:

- Abwasser/Nutzwasser
- Friedhof/Dauerkleingärten
- Schutzhütte/Sportplatz

Land- und forstwirtschaftliche Flächen

- Ga A Gartenland/Acker
- Gr Grünland
- H Wald, Holzung, bzw. Aufforstung
- Wg Wg Weingarten
- Nutzungsgrenze

Flächen ohne Gestaltungsmaßnahmen

- z.B. Ufermarkstreifen, soweit nicht Gegenstand der Planfeststellung

Hauptversorgungs- und -entsorgungsleitungen

- 110 kV oberirdische Leitung mit Masthöhenangaben
- G W unterirdische Leitungen (soweit planfeststellungsrelevant)
- 110 kV Hochspannungsfreileitung
- G W Gasleitung/Wasserleitung

Schutzgebiete und geschützte Denkmale

- N Naturschutzgebiet
- F FFH-/Vogelschutzgebiet
- L LB Landschaftsschutzgebiet/ geschützter Landschaftsbestandteil
- B Gesetzlich geschütztes Biotop nach HENatG
- ND KD Naturdenkmal/ Kulturdenkmal
- Wasserschutzgebiet Zone I, II, III
- Überschwemmungsgebiet

Sonstige Darstellungen

- Änderung der Bearbeitungsrichtung (z.B. bestehende parallel)
- Bedingungsgrenze
- Hochpunkt
- Tiefpunkt

HLBG II 3, Stand: 09.01.2006

Zusatzlegende

- Flugplatz vorhanden
- Flugplatz geplant
- 400 Maßnahme Dritter
- Flächen werden in der KV Bilanzierung als Acker angesehen
- Förderflächen
- Kompensationsmaßnahmen (Bindungsflächen von UNB)

Die Wegenummern 110, 251- 299, 304, 307, 317, 323 sind nicht vorhanden

Amt für Bodenmanagement
Limburg a.d.Lahn

Berner Straße. 11
65552 Limburg

HESSEN

Flurbereinigungsverfahren F 1941 Aarbergen-Michelbach

Karte zum Wege- und Gewässerplan mit landschaftspflegerischem Begleitplan

Maßstab: 1:5.000

Aufgestellt: Limburg, 31.07.2015	gez. Albrecht Verfahrensleiter: Albrecht
Planfeststellung/ Plangenehmigung:	genehmigt: 21.12.2015